УТВЕРЖДАЮ
Заведующий МБДОУ
«Примокшанский детский сад»
_____ О.В. Голованова
«20» _____ 2020 г.

Паспорт доступности
объекта социальной инфраструктуры (ОСИ)
муниципального бюджетного дошкольного образовательного учреждения
«Примокшанский детский сад»

1. Общие сведения об объекте

1.1. Наименование (вид) объекта муниципальное бюджетное дошкольное образовательное учреждение

1.2. Адрес объекта 431350, Республика Мордовия, Ковылкинский район, пос. Примокшанский, ул. Песчаная, д.7

1.3. Сведения о размещении объекта:

- отдельно стоящее здание 2 этажа, 724,3 кв.м
- часть здания _____ этажей (или на _____ этаже), _____ кв.м
- наличие прилегающего земельного участка (да, нет): 5300 кв.м

1.4. Год постройки здания 1986, последнего капитального ремонта _____

1.5. Дата предстоящих плановых ремонтных работ: текущего 2016г., капитального _____

Сведения об организации, расположенной на объекте

1.6. Название организации (учреждения), (полное юридическое наименование - согласно Уставу, краткое наименование) муниципальное бюджетное дошкольное образовательное учреждение «Примокшанский детский сад», МБДОУ «Примокшанский детский сад»

1.7. Юридический адрес организации (учреждения) 431350, Республика Мордовия, Ковыкинский район, пос. Примокшанский, ул. Песчаная, д.7

1.8. Основание для пользования объектом (оперативное управление, аренда, собственность) оперативное управление

1.9. Форма собственности (государственная, негосударственная) государственная

1.10. Территориальная принадлежность (федеральная, региональная, муниципальная) муниципальная

1.11. Вышестоящая организация (наименование) администрация Ковылкинского муниципального района Республики Мордовия

1.12. Адрес вышестоящей организации, другие координаты 431350, Республика Мордовия, г.Ковылкино, ул. Большевистская, д.23, тел. 2-14-55

2. Характеристика деятельности организации на объекте (по обслуживанию населения)

2.1 Сфера деятельности (здравоохранение, образование, социальная защита, физическая культура и спорт, культура, связь и информация, транспорт, жилой фонд, потребительский рынок и сфера услуг, другое) образование

2.2 Виды оказываемых услуг: реализация общеобразовательных программ дошкольного образования , а также присмотр и уход

2.3 Форма оказания услуг: (на объекте, с длительным пребыванием, в т.ч. проживанием, на дому, дистанционно) на объекте

2.4 Категории обслуживаемого населения по возрасту: (дети, взрослые трудоспособного возраста, пожилые; все возрастные категории) дети с 2 месяцев до 8 лет

2.5 Категории обслуживаемых инвалидов: инвалиды, передвигающиеся на коляске, инвалиды с нарушениями опорно-двигательного аппарата; нарушениями зрения, нарушениями слуха, нарушениями умственного развития в настоящее время не обслуживаются

2.6 Плановая мощность: посещаемость (количество обслуживаемых в день),

вместимость, пропускная способность 40/70/90

2.7 Участие в исполнении ИПР инвалида, ребенка-инвалида (да, нет) нет

3. Состояние доступности объекта

3.1 Путь следования к объекту пассажирским транспортом

(описать маршрут движения с использованием пассажирского транспорта) пассажирский транспорт не используется,

наличие адаптированного пассажирского транспорта к объекту отсутствует

3.2 Путь к объекту от ближайшей остановки пассажирского транспорта:

3.2.1 расстояние до объекта от остановки транспорта 300 м

3.2.2 время движения (пешком) 3-5 мин.

3.2.3 наличие выделенного от проезжей части пешеходного пути (да, нет) нет

3.2.4 Перекрестки: нерегулируемые; регулируемые, со звуковой сигнализацией, таймером; нет - нет

3.2.5 Информация на пути следования к объекту: акустическая, тактильная, визуальная; нет - нет

3.2.6 Перепады высоты на пути: есть, нет (описать) - нет

Их обустройство для инвалидов на коляске: да, нет (____) - нет

3.3 Организация доступности объекта для инвалидов - форма обслуживания*

№№ п/п	**Категория инвалидов** (вид нарушения)	**Вариант организации доступности объекта (формы обслуживания)**			
		«А» доступность всех зон и помещений - универсальная	**«Б»** специально выделенные участки и помещения	**«ДУ»** доп.помощь сотрудника, услуги на дому, дистанционно	**«Нет»** не организована доступность
1.	**Все категории инвалидов и МГН**			ДУ	
	в том числе инвалиды:				
2	передвигающиеся на креслах-колясках				Нет
3	с нарушениями опорно-двигательного аппарата				Нет
4	с нарушениями зрения				Нет
5	с нарушениями слуха				Нет
6	с умственными нарушениями				Нет

* - с учетом СП 35-101-2001, СП 31-102-99

3.4 Состояние доступности основных структурно-функциональных зон

№№ п \п	**Основные структурно-функциональные зоны**	**Состояние доступности для основных категорий инвалидов****					
		К для передвигающихся на креслах-колясках	**О** с другими нарушениями ОДА	С с нарушениями зрения	**Г** с нарушениями слуха	**У** с умственными нарушениями	**Для всех категорий МГН**
1	Территория, прилегающая к зданию (участок)	Нет	Нет	Нет	Нет	ДУ	ДП-И
2	Вход (входы) в здание	Нет	Нет	Нет	Нет	Нет	Нет
3	Путь (пути) движения внутри здания (в т.ч. пути эвакуации)	Нет	Нет	Нет	Нет	Нет	ДУ
4	Зона целевого	Нет	Нет	Нет	Нет	Нет	Нет

	назначения здания (целевого посещения объекта)						
5	Санитарно-гигиенические помещения	Нет	Нет	Нет	Нет	Нет	Нет
6	Система информации и связи (на всех зонах)	Нет	Нет	Нет	Нет	Нет	Нет
7	Пути движения к объекту (от остановки транспорта)	Нет	Нет	Нет	Нет	Нет	Нет
8	**Все зоны и участки**	Нет	Нет	Нет	Нет	Нет	ДП-И

****** Указывается: **ДП** - доступно полностью избирательно, **ДУ** - доступно условно, **Нет** - недоступно

3.5. ИТОГОВОЕ ЗАКЛЮЧЕНИЕ о состоянии доступности: данные ОСИ имеют низкую оценку состояния доступности для инвалидов и мало мобильных групп населения. Информация на пути следования к объекту, а также на прилегающей территории отсутствует. Нет системы связи на всех зонах. Нет стоянки для автомобилей с обозначенным местом для инвалидов. Территория, прилегающая к зданию доступна условно для всех категорий инвалидов кроме инвалидов-колясочников, вход в здание не возможен, так как этому препятствует недостаточная ширина дверных проемов и отсутствие пандусов. Пути движения по зданию, включая пути эвакуации не доступны, так как ширина лестничных пролетов и отсутствие пандусов, делает их передвижение невозможным. Зоны целевого назначения, в данном случае групповые помещения, музыкально - физкультурный зал находятся в недоступности из-за недостаточной ширины дверных проемов и отсутствия тактильных средств в местах движения. Санитарно – гигиенические помещения, системы информации и связи не доступны т.к. их параметры структурно-планировочных элементов и содержание не соответствуют нормативным требованиям. Объект частично доступен для МГН.

4. Управленческое решение

4.1. Рекомендации по адаптации основных структурных элементов объекта

п \п	**Основные структурно-функциональные зоны**	**Рекомендации по адаптации объекта (вид работы)**				
		Не нуждается (доступ обеспечен)	Ремонт (текущий, капитальный)	Индивидуальное техническое решение (ТСР)	Технические решения невозможны	Организация альтернативной формы обслуживания
1	Территория, прилегающая к зданию (участок)		+			
2	Вход (входы) в здание			+		
3	Путь (пути) движения внутри здания (в т.ч. пути эвакуации)				+	
4	Зона целевого назначения здания (целевого посещения объекта)				+	
5	Санитарно-гигиенические помещения				+	
6	Система информации и связи (на всех зонах)			+		

7	Пути движения к объекту (от остановки транспорта)			+		
8	**Все зоны и участки**			+		

* - указывается один из вариантов (видов работ): не нуждается; ремонт (текущий, капитальный); индивидуальное решение с ТСР; технические решения невозможны - организация альтернативной формы обслуживания

4.2. Адаптация в порядке текущего ремонта в период - требуются дополнительные согласованиия с вышестоящей организацией - администрацией Ковылкинского муниципального района.

4.3. Адаптация в порядке капитального ремонта, реконструкции - требуются дополнительные согласования работ с надзорными органами (в сфере проектирования и строительства)

4.4. Организация альтернативной формы обслуживания (указать) - возможно обслуживание на дому, дистанционно

4.5. Адаптации для обслуживания инвалидов не подлежит (причина) – при условии финансирования

4.6. Включено в адресную программу (план) – не включено

4.7. Размещена информация на открытом информационном ресурсе (карте доступности)

на сайте ДОУ, дата обновления – 29.02.2016г.

Официальный сайт организации адаптирован для лиц с нарушением зрения (слабовидящих).

указать информационный ресурс, дату размещения (обновления) информации

5. Особые отметки

Паспорт сформирован на основании:

1. Информации об объекте, подписанной заведующим Голованововой О.В.
(Должность, Ф.И.О.)
от «29 » февраля 2016 г.,

2. Акта обследования объекта № 2, от «29» февраля 2016 г.

Руководитель рабочей группы заведующий Голованова О.В.
(Должность, Ф.И.О.)

3. Решения Комиссии Невозможно полностью приспособить объект с учетом потребностей всех категорий инвалидов (К), т.к. его параметры структурно-планировочных элементов не соответствуют нормативным требованиям.
Приспособление объекта с учетом отдельных категорий инвалидов (С, Г, У) возможно только после реконструкции и ремонта, приобретения оборудования, оснащения приспособлениями, носителями информации и связи, обучения кадров для работы с инвалидами.

от «26» февраля 2016г.

УТВЕРЖДАЮ
Заведующий МБДОУ
«Примокшанский детский сад»
_____ О.В. Голованова
«___» _____ 2016 г.

ИНФОРМАЦИЯ
об объекте социальной инфраструктуры
К ПАСПОРТУ ДОСТУПНОСТИ
№ б/н

1. Общие сведения об объекте

1.1. Вид (наименование) объекта муниципальное бюджетное дошкольное образовательное учреждение
1.2. Адрес объекта 431350, Республика Мордовия, Ковылкинский район, пос. Примокшанский, ул. Песчаная, д.7
1.3. Сведения о размещении объекта:
- отдельно стоящее здание 2 этажей, 724,3 кв.м.
- часть здания _____ этажей (или на _____ этаже), _____ кв.м.
1.4. Год постройки здания 1986 г., последнего капитального ремонта _____
1.5. Дата предстоящих плановых ремонтных работ: текущего 2016 г., капитального _____

сведения об организации, расположенной на объекте

1.6. Название организации (учреждения), (полное юридическое наименование - согласно Уставу, краткое наименование) муниципальное бюджетное дошкольное образовательное учреждение «Примокшанский детский сад», МБДОУ «Примокшанский детский сад»
1.7. Юридический адрес организации (учреждения) 431350, Республика Мордовия, Ковылкинский район, пос. Примокшанский, ул. Песчаная, д.7
1.8. Основание для пользования объектом (оперативное управление, аренда, собственность) оперативное управление
1.9. Форма собственности (государственная, негосударственная) государственная
1.10. Территориальная принадлежность (федеральная, региональная, муници-пальная) муниципальная
1.11. Вышестоящая организация (наименование) администрация Ковылкинского муниципального района Республики Мордовия
1.12. Адрес вышестоящей организации, другие координаты 431350, Республика Мордовия, г.Ковылкино, ул. Большевистская, д.23

2. Характеристика деятельности организации на объекте

2.1 Сфера деятельности (здравоохранение, образование, социальная защита, физическая культура и спорт, культура, связь и информация, транспорт, жилой фонд, потребительский рынок и сфера услуг, другое) образование

2.2 Категории обслуживаемого населения по возрасту: (дети, взрослые трудоспособного возраста, пожилые; все возрастные категории) дети с 2 месяцев до 8 лет

2.3. Категории обслуживаемых инвалидов: инвалиды, передвигающиеся на коляске, инвалиды с нарушениями опорно-двигательного аппарата; нарушениями зрения, нарушениями

слуха, нарушениями умственного развития нет

2.4. Виды оказываемых услуг: реализация общеобразовательных программ дошкольного образования , а также присмотр и уход

2.5. Форма оказания услуг: (на объекте, с длительным пребыванием, в т.ч. проживанием, на дому, дистанционно) на объекте

2.6 Плановая мощность: посещаемость (количество обслуживаемых в день), вместимость, пропускная способность 40/70/90

2.7 Участие в исполнении ИПР инвалида, ребенка-инвалида (да, нет) нет

3. Состояние доступности объекта для инвалидов и других маломобильных групп населения (МГН)

3.1 Путь следования к объекту транспортом (описать маршрут движения с использованием пассажирского транспорта) пассажирский транспорт не используется
наличие адаптированного пассажирского транспорта к объекту отсутствует
3.2 Путь следования к объекту от ближайшей остановки пассажирского транспорта:
3.2.1 расстояние до объекта от остановки транспорта 300 м
3.2.2 время движения (пешком) 3-5 мин
3.2.3 выделенный от проезжей части пешеходный путь (да, нет),
3.2.4. перекрестки (нерегулируемых; регулируемых – со звуковой сигнализацией и таймером) нет
3.2.5. информация на пути следования к объекту: акустической, тактильной, визуальной - нет
3.2.6. перепады высоты на пути (съезды с тротуара и др.), их обустройство для инвалидов на коляске - нет

3.3 Вариант организации доступности ОСИ (с учетом СП 35-101-2001)

№№ п/п	**Категория инвалидов** (вид нарушения)	**Вариант организации доступности объекта (формы обслуживания)**			
		«А» доступность всех зон и помещений - универсальная	**«Б»** специально выделенные участки и помещения	**«ДУ»** доп.помощь сотрудника, услуги на дому, дистанционно	**«Нет»** не организована доступность
1.	**Все категории инвалидов и МГН**			ДУ	
	в том числе инвалиды:				
2	передвигающиеся на креслах-колясках				Нет
3	с нарушениями опорно-двигательного аппарата				Нет
4	с нарушениями зрения				Нет
5	с нарушениями слуха				Нет
6	с умственными нарушениями				Нет

4. Управленческое решение (предложения по адаптации объекта)

4.1. Мер по адаптации не требуется (объект доступен для МГН) состояние частичной доступности ОСИ, его обустройство может быть выполнено лишь в порядке капитального ремонта и реконструкции либо после дополнительного согласования.
4.2. Адаптация в порядке ремонта (текущего, капитального) в период 2016-2019г.г. при наличии финансовых средств
4.3. Адаптация с помощью вспомогательных ТСР (указать) обследование здания, составление сметы
4.4. Технические решения невозможны, адаптации не подлежит (причины) не предусмотрено проектом здания, т. к. здание построено в 1986 г.)

4.4. Организация альтернативной формы обслуживания (указать) возможно обслуживание на дому, дистационно
4.6. Требуются дополнительные согласования (с кем) с вышестоящей организацией - администрацией Ковылкинского муниципального района, с надзорными органами (в сфере проектирования и строительства)
либо: **имеются заключения иных организаций** (указать, приложить) не имеются
4.7. Размещение информации на открытом информационном ресурсе (карте доступности) размещена на сайте ДОУ

Уполномоченный представитель объекта заведующий ДОУ _____ О.В. Голованова

(Должность, Ф.И.О.)

Координаты для связи golovanovolga@yandex.ru тел. 883453 2-89-29

УТВЕРЖДАЮ
Заведующий МБДОУ
«Примокшанский детский сад»
_____ О.Н. Голованова
«16» 02 2016 г.

АКТ ОБСЛЕДОВАНИЯ
объекта социальной инфраструктуры
К ПАСПОРТУ ДОСТУПНОСТИ
№ 8/4

пос. Примокшанский, Ковылкинский район, Республика Мордовия

«16» 02 2016 г.

Наименование территориального образования субъекта РФ

1. Общие сведения об объекте

Наименование объекта муниципальное бюджетное дошкольное образовательное учреждение «Примокшанскийм детский сад»
Вид объекта муниципальное бюджетное дошкольное образовательное учреждение
Адрес объекта 431350, Республика Мордовия, Ковылкинский район, пос. Примокшанский, ул. Песчаная, д.7

Сведения о размещении объекта:
- отдельно стоящее здание 2 этажа, 724,3 кв.м
- часть здания _____ этажей (или на _____ этаже), _____ кв.м

Год постройки здания 1986, последнего капитального ремонта ____
Дата предстоящих работ (текущего, капитального ремонта, реконструкции) 2016 год
(нужное подчеркнуть)

2. Характеристика деятельности организации на объекте

Дополнительная информация дошкольное образование

3. Состояние доступности объекта

3.1 Путь следования к объекту пассажирским транспортом

(описать маршрут движения с использованием пассажирского транспорта) пассажирский транспорт не используется
наличие адаптированного пассажирского транспорта к объекту отсутствует

3.2 Путь к объекту от ближайшей остановки пассажирского транспорта:

3.2.1 расстояние до объекта от остановки транспорта 300 м
3.2.2 время движения (пешком) 3-5 мин
3.2.3 наличие выделенного от проезжей части пешеходного пути (да, нет) нет,
3.2.4 Перекрестки: нерегулируемые; регулируемые, со звуковой сигнализацией, таймером; нет
3.2.5 Информация на пути следования к объекту: акустическая, тактильная, визуальная; нет
3.2.6 Перепады высоты на пути: есть, нет (описать _____)
Их обустройство для инвалидов на коляске: да, нет (_____)

3.3 Организация доступности объекта для инвалидов – форма обслуживания*

№№ п/п	Категория инвалидов (вид нарушения)	Вариант организации доступности объекта (формы обслуживания)			
		«А» доступность всех зон и помещений - универсальная	**«Б»** специально выделенные участки и помещения	**«ДУ»** доп.помощь сотрудника, услуги на дому, дистанционно	**«Нет»** не организована доступность
1.	**Все категории инвалидов и МГН**				
	в том числе инвалиды:				
2	передвигающиеся на креслах-колясках				Нет
3	с нарушениями опорно-двигательного аппарата			ДУ	
4	с нарушениями зрения			ДУ	
5	с нарушениями слуха			ДУ	
6	с умственными нарушениями			ДУ	

* - с учетом СП 35-101-2001, СП 31-102-99

3.4 Состояние доступности основных структурно-функциональных зон

№№ п/п	Основные структурно-функциональные зоны	Состояние доступности для основных категорий инвалидов**						Приложение	
		К для передвигающихся на креслах-колясках	**О** с другими нарушениями опорно-двигат. аппарата	**С** с нарушениями зрения	**Г** с нарушениями слуха	**У** с умственными нарушениями	**Для всех категорий МГН**	№ на плане	№ фото
1	Территория, прилегающая к зданию (участок)	**Нет**	**Нет**	**Нет**	**Нет**	**ДУ**	**ДП-И**		
2	Вход (входы) в здание	**Нет**	**Нет**	**Нет**	**Нет**	**Нет**	**Неи**		
3	Путь (пути) движения внутри здания (в т.ч. пути эвакуации)	**Нет**	**Нет**	**Нет**	**Нет**	**Нет**	**Нет**		
4	Зона целевого назначения здания (целевого посещения объекта)	**Нет**	**Нет**	**Нет**	**Нет**	**Нет**	**Нет**		
5	Санитарно-гигиенические помещения	**Нет**	**Нет**	**Нет**	**Нет**	**Нет**	**Нет**		
6	Система информации и связи (на всех зонах)	**Нет**	**Нет**	**Нет**	**Нет**	**Нет**	**Нет**		
7	Пути движения к объекту (от остановки	**Нет**	**Нет**	**Нет**	**Нет**	**Нет**	**ДП-И**		

	транспорта)								
8	**Все зоны и участки**	**ДП-И**	**Нет**	**Нет**	**Нет**	**Нет**	**Нет**		

****** Указывается: **ДП** - доступно полностью избирательно, **ДУ** - доступно условно, **Нет** - недоступно

4. Управленческое решение (проект)

4.1. Рекомендации по адаптации основных структурных элементов объекта:

№ № п \п	**Основные структурно-функциональные зоны**	**Рекомендации по адаптации объекта (вид работы)**				
		Не нуждается (доступ обеспечен)	Ремонт (текущий, капитальный)	Индивидуальное техническое решение (ТСР)	Технические решения невозможны	Организация альтернативной формы обслуживания
1	Территория, прилегающая к зданию (участок)		+			
2	Вход (входы) в здание			+		
3	Путь (пути) движения внутри здания (в т.ч. пути эвакуации)				+	
4	Зона целевого назначения здания (целевого посещения объекта)				+	
5	Санитарно-гигиенические помещения			+		
6	Система информации и связи (на всех зонах)			+		
7	Пути движения к объекту (от остановки транспорта)			+		
8	**Все зоны и участки**			+		

4.2. Для принятия решения требуется (не требуется):

(нужное подчеркнуть)

4.2.1. согласование работ с надзорными органами (в сфере проектирования и строительства, архитектуры, охраны памятников) требуется

4.2.2. техническая экспертиза; разработка проектно-сметной документации требуется

4.2.3. согласование с вышестоящей организацией (собственником объекта) требуется;

4.2.4. согласование с потребителем (общественными организациями) требуется;

4.2.5. имеется заключение уполномоченной организации (наименование, дата), прилагается не имеется

4.3. Для организации (обеспечения) доступности необходимо выполнить следующие мероприятия:

4.3.1. Мер по адаптации не требуется (адаптации не подлежит), причина состояние доступности ОСИ, его обустройство может быть выполнено лишь в порядке капитального ремонта и реконструкции либо после дополнительного согласования

4.3.2. Адаптация в порядке ремонта (текущего, капитального), период 2016-2019г.г. при наличии финансовых средств

4.3.3. Адаптация с помощью ТСР, указать необходимые средства: обследование здания, составление сметы

4.3.4. Техническое решение невозможно (причины) не предусмотрено проектом здания, т. к. здание построено в 1986 г.)

4.3.5. Организация альтернативной формы обслуживания (помощь на объекте, на дому, дистанционно) возможно обслуживание на дому, дистационно

4.3.6.Другое

_____

4.4. Информация может быть размещения на открытом электронном ресурсе (карте доступнос

5. Особые отметки

ПРИЛОЖЕНИЯ:

А. Результаты обследования:

А.1 территории, прилегающей к объекту на 2 л.

А.2 входа (входов) в здание на 2 л.

А.3 путей движения в здании на 2 л.

А.4 зоны целевого назначения объекта на 4 л.

А.5 санитарно-гигиенических помещений на 2 л.

А.6. системы информации (и связи) на объекте на 2 л.

Б. Результаты фотофиксации на объекте _____ на _____ л.

В. Поэтажные планы, паспорт БТИ _____ на 18 л.

Г. Другое (в том числе дополнительная информация о путях движения к объекту)

Руководитель рабочей группы Заведующий ДОУ Головачева Г.В.

(Должность, Ф.И.О.) (Подпись)

Члены рабочей группы:

Воспитатель Качалина С.В.

(Должность, Ф.И.О.) (Подпись)

Воспитатель Мялина Л.Ан. Мялина

(Должность, Ф.И.О.) (Подпись)

В том числе:

представители общественных организаций инвалидов Председатель Ковылкинской районной организации Кондрашкин М.

(Должность, Ф.И.О.) (Подпись)

(Должность, Ф.И.О.) (Подпись)

представители организации, расположенной на объекте

(Должность, Ф.И.О.) (Подпись)

(Должность, Ф.И.О.) (Подпись)

Управленческое решение согласовано на Комиссии _____

«____» _____ 20___ г.

Приложение 1
к Акту обследования ОСИ
к паспорту доступности ОСИ
№ _____ от «___» _____ 20___ г.

I Результаты обследования:

1. Территории, прилегающей к зданию (участка)

МБДОУ «Примокшанский детский сад»
Республика Мордовия, Ковылкинский район, пос. Примокшанский, ул. Песчаная, д.7
Наименование объекта, адрес

№п/п	**Наименование функционально-планировочного элемента**	Наличие элемента			**Выявленные нарушения и замечания**		**Работы по адаптации объектов**	
		есть/ нет	№ на плане	№фото	Содержание	Значимо для инвалида (катего-рия)	Содержание	Виды работ
1.1	Вход (входы) на территорию	есть			Отсутствуют тактильные средства на покрытии пешеходного пути		Нанесение тактильных средств	
1.2	Путь (пути) движения на территории	есть			Отсутствуют тактильные средства на покрытии пешеходного пути	С, О	Нанесение тактильных средств	ТР
1.3	Лестница (наружная)	есть			Отсутствуют тактильные средства на покрытии пешеходного пути, ширина лестничного пролета составляет 0,97 м		Нанесение тактильных средств	
1.4	Пандус (наружный)	нет						
1.5	Автостоянка и парковка	нет			Отсутствует автостоянка, оборудованная знаком «Инвалид» и разметкой	К	Оборудовать автостоянку	ТР
	ОБЩИЕ требования к зоне				п.4.2.1, 4,2,2 СП 59 13330.2012 выполнены. Поверхность пути; Тактильные средства на покрытии пешеходных путей, нескользящее покрытие, оборудованная автостоянка.	К,О,С		

II. Заключение по зоне:

Наименование структурно-функциональной зоны	**Состояние доступности*** (к пункту 3.4 Акта обследования ОСИ)	Приложение		**Рекомендации по адаптации** (вид работы)** к пункту 4.1 Акта обследования ОСИ
		№ на плане	№ фото	
Территория, прилегающая к зданию	ДП-В			Капитальный ремонт

* указывается: **ДП-В** - доступно полностью всем; **ДП-И** (К, О, С, Г, У) – доступно полностью избирательно (указать категории инвалидов); **ДЧ-В** - доступно частично всем; **ДЧ-И** (К, О, С, Г, У) – доступно частично избирательно (указать категории инвалидов);**ДУ** - доступно условно, **ВНД** - недоступно

**указывается один из вариантов: не нуждается; ремонт (текущий, капитальный); индивидуальное решение с ТСР; технические решения невозможны – организация альтернативной формы обслуживания

Комментарий к заключению: на прилегающей территории нет парковки для инвалидов-колясочников. Отсутствуют тактильные средства на покрытии пешеходного пути.

Приложение 2
к Акту обследования ОСИ
к паспорту доступности ОСИ
№ ___ от «___» ____ 20___ г.

I Результаты обследования:

2. Входа (входов) в здание

МБДОУ «Примокшанский детский сад»
Республика Мордовия, Ковылкинский район, пос. Примокшанский, ул. Песчаная, д.7
Наименование объекта, адрес

№п/п	Наименование функционально-планировочного элемента	Наличие элемента			Выявленные нарушения и замечания		Работы по адаптации объектов	
		есть/ нет	№ на плане	№фото	Содержание	Значимо для инвалида (катего-рия)	Содержание	Виды работ
2.1	Лестница (наружная)	есть			Отсутствуют тактильные средства на покрытии пешеходного пути, ширина лестничного пролета составляет 0,97 м		Нанесение тактильных средств	
2.2	Пандус (наружный)	нет			Отсутствует пандус	К	Требуется установление пандусов	
2.3	Входная площадка (перед дверью)	нет			Отсутствие твердого нескользкого покрытия	К,О,С	Установить твердое нескользящее покрытие	ТР
2.4	Дверь (входная)	есть			Имеется порог, превышающий 0,025м, нет крепления двери , обеспечивающего задержку автоматического закрывания продолжительностью не менее 5 сек, отсутствует кнопка вызова персонала и знак «Инвалид»	К,С,О	Занизить порог, установить крепление двери, обеспечивающее задержку автоматического закрывания, установить кнопку вызова и знак «Инвалид»	КР
	ОБЩИЕ требования к зоне				Покрытие входной площадки : твердое не допускается, скольжение при намокании имеет поперечный уклон в пределах 1-2% . Порог не более 0,025м, крепление двери, обеспечивающее задержку автоматического	К		

					закрывания продолжительностью не менее 5сек. Требуется установка пандуса			

II. Заключение по зоне:

Наименование структурно-функциональной зоны	**Состояние доступности*** (к пункту 3.4 Акта обследования ОСИ)	Приложение		**Рекомендации по адаптации** (вид работы)** к пункту 4.1 Акта обследования ОСИ
		№ на плане	№ фото	
Вход в здание	ДУ, ВНД (К)			Капитальный ремонт

* указывается:**ДП-В** - доступно полностью всем;**ДП-И** (К, О, С, Г, У) – доступно полностью избирательно (указать категории инвалидов); **ДЧ-В** - доступно частично всем; **ДЧ-И** (К, О, С, Г, У) – доступно частично избирательно (указать категории инвалидов);**ДУ** - доступно условно, **ВНД** - недоступно

**указывается один из вариантов: не нуждается; ремонт (текущий, капитальный); индивидуальное решение с ТСР; технические решения невозможны – организация альтернативной формы обслуживания

Комментарий к заключению: Выполнить ремонт площадки , занизить порог перед дверью, установить крепление двери, обеспечивающее задержку автоматического закрывания продолжительностью не менее 5 сек., установить кнопку вызова персонала, установка пандуса, установить нескользящее покрытие.

Приложение 3
к Акту обследования ОСИ
к паспорту доступности ОСИ
№ ___ от «___» ____ 20___ г.

I Результаты обследования:

3. Пути (путей) движения внутри здания (в т.ч. путей эвакуации)

МБДОУ «Примокшанский детский сад»
Республика Мордовия, Ковылкинский район, пос. Примокшанский, ул. Песчаная, д.7
Наименование объекта, адрес

№п/п	Наименование функционально-планировочного элемента	Наличие элемента			Выявленные нарушения и замечания		Работы по адаптации объектов	
		есть/ нет	№ на плане	№ фото	Содержание	Значимо для инвалида (катего-рия)	Содержание	Виды работ
3.1	Коридор (вестибюль, зона ожидания, балкон)	есть			Ширина коридоров составляет 1,40 м., доступ на второй этаж невозможен, ширина балконного проема составляет 1,25 м.		Нанесение тактильных средств, требуется установление пандусов, установка твердого нескользящего покрытия	
3.2	Лестница (внутри здания)	есть			Ширина лестницы – 1,3 м, отсутствуют пандусы, нет тактильных средств, отсутствует твердое нескользящее покрытие.		Нанесение тактильных средств, требуется установление пандусов, установка твердого нескользящего покрытия	
3.3	Пандус (внутри здания)	нет						
3.4	Лифт пассажирский (или подъемник)	нет						
3.5	Дверь	есть			Ширина дверного проема менее 0,8 м, порог превышает 0,025м, не выделены контрастным цветом дверные проемы, дверные ручки одного цвета с дверным полотном	К,С	Расширить проем, занизить порог, выделение контрастным цветом проемов, замена дверных ручек.	ТР

3.6	Пути эвакуации (в т.ч. зоны безопасности)	есть			Отсутствие тактильной предупредительной информации о препятствии, ширина проема запасного выхода 0,85 м.	К,С	Выполнить работы по нанесению тактильной информации, расширить дверной проем.	ТР
	ОБЩИЕ требования к зоне				Наличие тактильной предупредительной информации о препятствии	КС		

II. Заключение по зоне:

Наименование структурно-функциональной зоны	**Состояние доступности*** (к пункту 3.4 Акта обследования ОСИ)	Приложение		**Рекомендации по адаптации** (вид работы)** к пункту 4.1 Акта обследования ОСИ
		№ на плане	№ фото	
Пути движения внутри здания (в том числе путей эвакуации)	ДП-И (Г,У) ВНД (К,О,С)			Капитальный ремонт

* указывается:**ДП-В** - доступно полностью всем;**ДП-И** (К, О, С, Г, У) – доступно полностью избирательно (указать категории инвалидов); **ДЧ-В** - доступно частично всем; **ДЧ-И** (К, О, С, Г, У) – доступно частично избирательно (указать категории инвалидов);**ДУ** - доступно условно, **ВНД** - недоступно

**указывается один из вариантов: не нуждается; ремонт (текущий, капитальный); индивидуальное решение с ТСР; технические решения невозможны – организация альтернативной формы обслуживания

Комментарий к заключению: Нанесение визуальной и тактильной информации о препятствии, установка горизонтальных поручней.

Приложение 4(I)
к Акту обследования ОСИ
к паспорту доступности ОСИ
№ ___ от «___» ____ 20___ г.

I. Результаты обследования:

4. Зоны целевого назначения здания (целевого посещения объекта)

Вариант I – зона обслуживания инвалидов

МБДОУ «Примокшанский детский сад»
Республика Мордовия, Ковылкинский район, пос. Примокшанский, ул. Песчаная, д.7
Наименование объекта, адрес

№п/п	**Наименование функционально-планировочного элемента**	Наличие элемента			**Выявленные нарушения и замечания**		**Работы по адаптации объектов**	
		есть/ нет	№ на плане	№ фото	Содержание	Значимо для инвалида (катего-рия)	Содержание	Виды работ
4.1	Кабинетная форма обслуживания	есть			Не выделены контрастным цветом дверные проемы, дверные ручки одного цвета с дверным полотном, ширина дверного проема в туалетную комнату составляет 0,7 м.		Замена ручек на контрастные по цвету с дверным полотном. Выделение контрастным цветом дверного проема, расширение дверного проема.	
4.2	Зальная форма обслуживания	есть		13	Не выделены контрастным цветом дверные проемы, дверные ручки одного цвета с дверным полотном, ширина дверного проема менее 0,9м, высота порога более 0,025м.	С, К	Замена ручек на контрастные по цвету с дверным полотном. Выделение контрастным цветом дверного проема, расширить проем, занизить порог.	ТР
4.3	Прилавочная форма обслуживания	нет						

4.4	Форма обслуживания с перемещением по маршруту	нет						
4.5	Кабина индивидуального обслуживания	нет						
	ОБЩИЕ требования к зоне	нет			Замена ручек на контрастные по цвету с дверным полотном. Выделение контрастным цветом дверного проема, ширина проема не менее 0,9м, высота порога не более 0,025м.	КС		

II. Заключение по зоне:

Наименование структурно-функциональной зоны	**Состояние доступности*** (к пункту 3.4 Акта обследования ОСИ)	Приложение		**Рекомендации по адаптации** (вид работы)** к пункту 4.1 Акта обследования ОСИ
		№ на плане	№ фото	
Кабинетная форма обслуживания	ДП-И (о с, г, у)			Капитальный ремонт

* указывается:**ДП-В** - доступно полностью всем; **ДП-И** (К, О, С, Г, У) – доступно полностью избирательно (указать категории инвалидов); **ДЧ-В** - доступно частично всем; **ДЧ-И** (К, О, С, Г, У) – доступно частично избирательно (указать категории инвалидов);**ДУ** - доступно условно, **ВНД**– недоступно для обеспечения к зоне обслуживания

**указывается один из вариантов: не нуждается; ремонт (текущий, капитальный); индивидуальное решение с ТСР; технические решения невозможны – организация альтернативной формы обслуживания

Комментарий к заключению: для обеспечения доступа к зоне обслуживания требуется замена ручек на контрастные по цвету с дверным полотном, расширить проем, занизить порог.

Приложение 4(II)
к Акту обследования ОСИ
к паспорту доступности ОСИ
№ ___ от «___» ____ 20___ г.

I. Результаты обследования:

4. Зоны целевого назначения здания (целевого посещения объекта)

Вариант II – места приложения труда

Наименование функционально-планировочного элемента	Наличие элемента			**Выявленные нарушения и замечания**		**Работы по адаптации объектов**	
	есть/ нет	№ на плане	№фото	Содержание	Значимо для инвалида (катего-рия)	Содержание	Виды работ
Место приложения труда	нет						

II. Заключение по зоне:

Наименование структурно-функциональной зоны	**Состояние доступности*** (к пункту 3.4 Акта обследования ОСИ)	Приложение		**Рекомендации по адаптации** (вид работы)** к пункту 4.1 Акта обследования ОСИ
		№ на плане	№ фото	
нет	нет			

* указывается:**ДП-В** - доступно полностью всем;**ДП-И** (К, О, С, Г, У) – доступно полностью избирательно (указать категории инвалидов); **ДЧ-В** - доступно частично всем; **ДЧ-И** (К, О, С, Г, У) – доступно частично избирательно (указать категории инвалидов);**ДУ** - доступно условно, **ВНД** - недоступно

**указывается один из вариантов: не нуждается; ремонт (текущий, капитальный); индивидуальное решение с ТСР; технические решения невозможны – организация альтернативной формы обслуживания

Комментарий к заключению: не требуется

Приложение 4(III)
к Акту обследования ОСИ
к паспорту доступности ОСИ
№ ___ от «___» ____ 20___ г.

I Результаты обследования:

4. Зоны целевого назначения здания (целевого посещения объекта)

Вариант III – жилые помещения

Наименование функционально-планировочного элемента	Наличие элемента			**Выявленные нарушения и замечания**		**Работы по адаптации объектов**	
	есть/ нет	№ на плане	№фото	Содержание	Значимо для инвалида (катего-рия)	Содержание	Виды работ
Жилые помещения	нет						

II. Заключение по зоне:

Наименование структурно-функциональной зоны	**Состояние доступности*** (к пункту 3.4 Акта обследования ОСИ)	Приложение		**Рекомендации по адаптации** (вид работы)** к пункту 4.1 Акта обследования ОСИ
		№ на плане	№ фото	
нет	нет			

* указывается:**ДП-В** - доступно полностью всем;**ДП-И** (К, О, С, Г, У) – доступно полностью избирательно (указать категории инвалидов); **ДЧ-В** - доступно частично всем; **ДЧ-И** (К, О, С, Г, У) – доступно частично избирательно (указать категории инвалидов);**ДУ** - доступно условно, **ВНД** - недоступно

**указывается один из вариантов: не нуждается; ремонт (текущий, капитальный); индивидуальное решение с ТСР; технические решения невозможны – организация альтернативной формы обслуживания

Комментарий к заключению: не требуется

Приложение 5
к Акту обследования ОСИ
к паспорту доступности ОСИ
№ ___ от «___» ____ 20___ г.

I. Результаты обследования:

5. Санитарно-гигиенических помещений

МБДОУ «Примокшанский детский сад»
Республика Мордовия, Ковылкинский район, пос. Примокшанский, ул. Песчаная, д.7
Наименование объекта, адрес

№п/п	Наименование функционально-планировочного элемента	Наличие элемента			Выявленные нарушения и замечания		Работы по адаптации объектов	
		есть/ нет	№ на плане	№ фото	Содержание	Значимо для инвалида (катего-рия)	Содержание	Виды работ
5.1	Туалетная комната	есть			Размеры туалетных кабинок 1,45х1,78, Выключатели и розетки в помещениях на высоте 1,55 м от уровня пола. Нет кнопки вызова персонала. Нет крючков для одежды, костылей и других принадлежностей. Нет поручней, штанг.	К,О,С	Установить кнопку вызова персонала, крючки для одежды, костылей и других принадлежностей.	Т.Р.
5.2	Душевая/ ванная комната	нет						
5.3	Бытовая комната (гардеробная)	нет						
	ОБЩИЕ требования к зоне				Размеры не менее 1,65 на 1,8 м. Проход к месту не менее 1,8 м. Выключатели и розетки в помещениях – на высоте 0,8м от уровня пола. Наличие поручней, крючков для одежды, костылей и т.д., наличие кнопки вызова персонала.	К		

II Заключение по зоне:

Наименование структурно-функциональной зоны	**Состояние доступности*** (к пункту 3.4 Акта обследования ОСИ)	Приложение		**Рекомендации по адаптации** (вид работы)** к пункту 4.1 Акта обследования ОСИ
		№ на плане	№ фото	
Санитарно-гигиенические помещения	дп-и (г,у), ду-и (о,с), внд (к)			Капитальный ремонт

* указывается:**ДП-В** - доступно полностью всем;**ДП-И** (К, О, С, Г, У) – доступно полностью избирательно (указать категории инвалидов); **ДЧ-В** - доступно частично всем; **ДЧ-И** (К, О, С, Г, У) – доступно частично избирательно (указать категории инвалидов);**ДУ** - доступно условно, **ВНД** - недоступно

**указывается один из вариантов: не нуждается; ремонт (текущий, капитальный); индивидуальное решение с ТСР; технические решения невозможны – организация альтернативной формы обслуживания

Комментарий к заключению: установить поручни, крючки для одежды, костылей и т.д., технические возможности для расширения санитарно-гигиенического помещения отсутствуют.

к паспорту доступности ОСИ
№ ___ от «___» ____ 20___ г.

I Результаты обследования:

6. Системы информации на объекте

МБДОУ «Примокшанский детский сад»
Республика Мордовия, Ковылкинский район, пос. Примокшанский, ул. Песчаная, д.7
Наименование объекта, адрес

№п/п	Наименование функционально-планировочного элемента	Наличие элемента			Выявленные нарушения и замечания		Работы по адаптации объектов	
		есть/ нет	№ на плане	№фото	Содержание	Значимо для инвалида (катего-рия)	Содержание	Виды работ
6.1	Визуальные средства	есть			Отсутствуют тактильные средства получения информации, информация расположена на уровне 1,2 м.		Разместить тактильные средства в местах движения и получения услуги	
6.2	Акустические средства	нет			Отсутствуют			
6.3	Тактильные средства	нет			Отсутствуют тактильные средства в местах движения и получения услуги	С	Разместить тактильные средства в местах движения и получения услуги	Т.Р.
	ОБЩИЕ требования к зоне				Наличие тактильных средств информации	С		

II. Заключение по зоне:

Наименование структурно-функциональной зоны	Состояние доступности* (к пункту 3.4 Акта обследования ОСИ)	Приложение		Рекомендации по адаптации (вид работы)** к пункту 4.1 Акта обследования ОСИ
		№ на плане	№ фото	
Системы информации на объекте	ВНД (к,г,у)			Капитальный ремонт

* указывается: **ДП-В** - доступно полностью всем; **ДП-И** (К, О, С, Г, У) – доступно полностью избирательно (указать категории инвалидов); **ДЧ-В** - доступно частично всем; **ДЧ-И** (К, О, С, Г, У) – доступно частично избирательно (указать категории инвалидов);**ДУ** - доступно условно, **ВНД** - недоступно

**указывается один из вариантов: не нуждается; ремонт (текущий, капитальный); индивидуальное решение с ТСР; технические решения невозможны – организация альтернативной формы обслуживания

Комментарий к заключению: при проведении запланированных мероприятий по установке информационных систем, объект будет доступен для всех категорий инвалидов.

ФЕДЕРАЛЬНОЕ АГЕНТСТВО
КАДАСТРА ОБЪЕКТОВ НЕДВИЖИМОСТИ

ФЕДЕРАЛЬНОЕ ГОСУДАРСТВЕННОЕ УНИТАРНОЕ ПРЕДПРИЯТИЕ, ОСНОВА
НА ПРАВЕ ХОЗЯЙСТВЕННОГО ВЕДЕНИЯ, "РОССИЙСКИЙ ГОСУДАРСТВЕН
ЦЕНТР ИНВЕНТАРИЗАЦИИ И УЧЕТА ОБЪЕКТОВ НЕДВИЖИМОСТИ -
ФЕДЕРАЛЬНОЕ БЮРО ТЕХНИЧЕСКОЙ ИНВЕНТАРИЗАЦИИ"

ФИЛИАЛ ФГУП "РОСТЕХИНВЕНТАРИЗАЦИЯ-ФЕДЕРАЛЬНОЕ БТ
РЕСПУБЛИКЕ МОРДОВИЯ

Ковылкинское отделение

ТЕХНИЧЕСКИЙ ПАСПОРТ

НА

Здание детского сада

Адрес (местоположение)

Область, реснублика	**Реснублика Мордовия**
Район	**Ковылкинский**
Город	**пос. Примокшанский**
Улица	**Песчаная**
№ дома	7
Корпус	

Инвентарный номер	16579					
Реестровый номер						
Кадастровый номер						
	А	Б	В	Г	Д	Е

Паспорт составлен по состоянию на **18.11.2008**

I. Регистрация права собственности

Дата записи	Полное наименование учреждения, предприятия или организации	Документы, устанавливающие право собственности с указанием, кем, когда и за каким номером выданы	Долевое участие при общей собственности	Подпись лица свидетельствующего правильность записи
30.05.11.	Муниципальное образование Ковылкинский муниципальный район Республики Мордовия	Св-во о гос. регистр. права от 18.04.09 г., серия 13 РА № 307876		

II. Экспликация площади земельного участка - кв. м.

Площадь участка					
по документам	фактически	застроенная	Незастроенная площадь		
			замощенная	озелененная	прочая
1	2	3	4	5	6
0,0	0,0	829,9	0,0	0,0	0,0

III. Благоустройство здания - кв. м.

Водопровод	Отопление						Централиз. горячее водоснабжение	Ванны		
	от ТЭЦ	групп. котельн.	соб. котельн.	от АОГВ	печное	другое		С центр. горяч. водосн.	С газовыми колонкам	д к
1	2	3	4	5	6	7	8	9	10	
1040,5	0,0	1040,5	0,0	0,0	0,0	0,0	0,0	0,0	0,0	

Канализация	Газоснабжение		Электроснабжение	Лифты		Радио	Телефон	Вентиляция	Сиг
	Централизованное	Жидким газом		Пассажирские	Грузовые				
12	13	14	15	16	17	18	19	20	
1040,5	1040,5	0,0	1040,5	0,0	0,0	0,0	1040,5	1040,5	

СИТУАЦИОННЫЙ ПЛАН ДЕТСКОГО САДА

Ковылкинский район, пос. Примокшанский,

улица Песчаная, дом № 7

(МАСШТАБ 1:500)

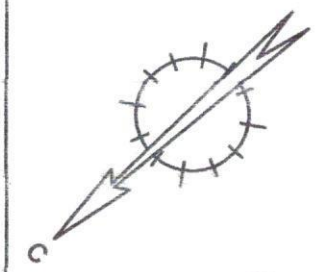

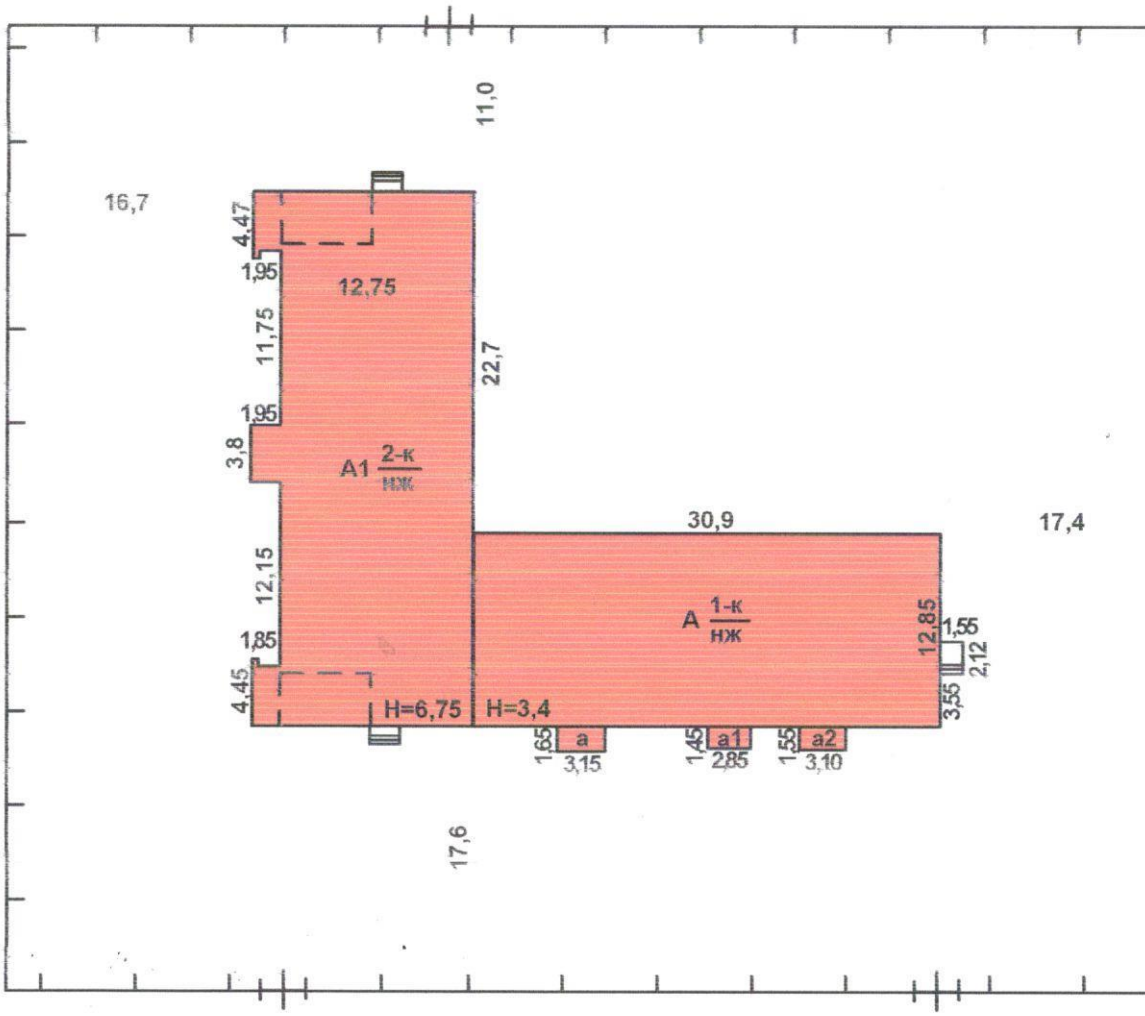

Филиал ФГУП «Ростехинвентаризация-Федеральное БТ		
Дата	Ковылкинское отделение	
01.12.2008	Составил	Минина Т.Н.
01.12.2008	Проверил	Шигаева Т.Н.

IV. Общие сведения

Назначение: Нежилое

Использование: по назначению

Другие сведения:

V. Исчисление площадей и объёмов здания и его частей (подвалов, пристроек и т.п.)

Литера по плану	Наименование здания и его частей	Формулы для подсчёта площадей по наружному обмеру	Площадь (кв.м)	Высота (м)
1	2	3	4	5
А	Детский сад	30,9*12,85	397,1	3,3
А1	Детский сад	(35,55*12,75)+(3,95*1,95)+(3,8*1,95)+(3,97*1,85)	475,7	3,4
		(35,55*12,75)+(3,8*1,95)-(6,0*3,5)-(6,0*3,5)	418,7	3,35
а	Пристройка	3,15*1,65	5,2	2,4
а1	Пристройка	2,85*1,45	4,1	2,4
а2	Пристройка	3,1*1,55	4,8	2,4
Итого исчислено:			1305,6	

инвентарный

ПОЭТАЖНЫЙ ПЛАН ДЕТСКОГО САДА

Ковылкинский район, пос. Примокшанский,
улица Песчаная, дом № 7
2-ой этаж
(МАСШТАБ 1:143)

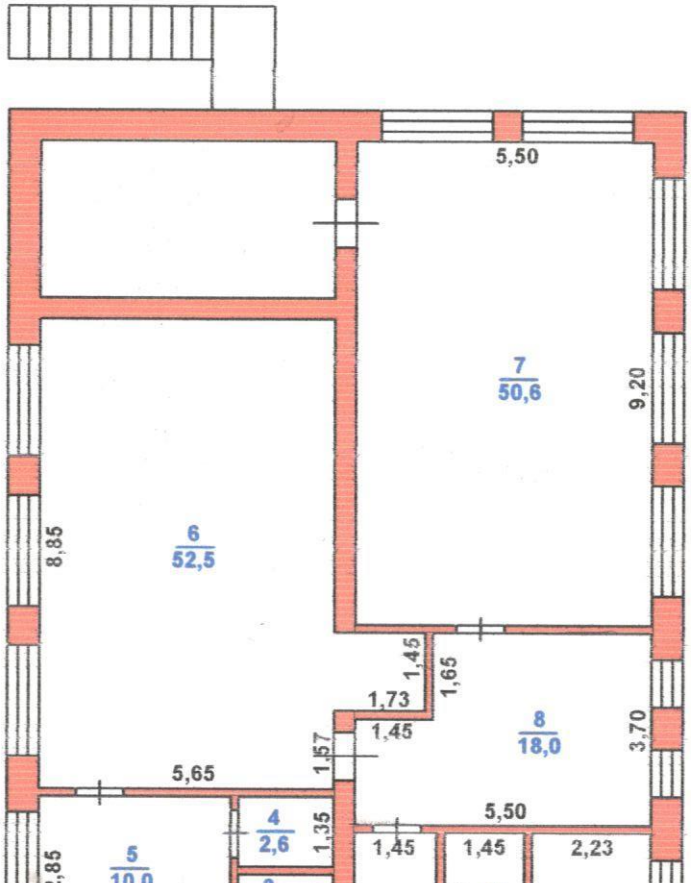

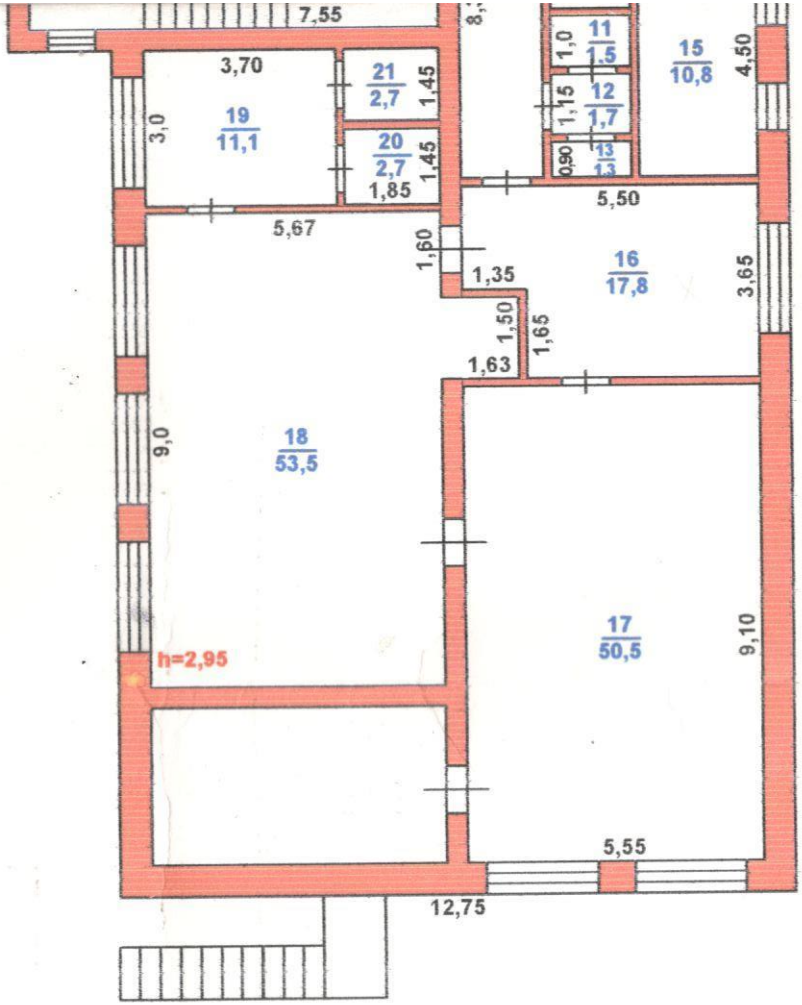

Филиал ФГУП «Ростехинвентаризация-Федеральное БТИ» по РМ	
Дата	Ковылкинское отделение

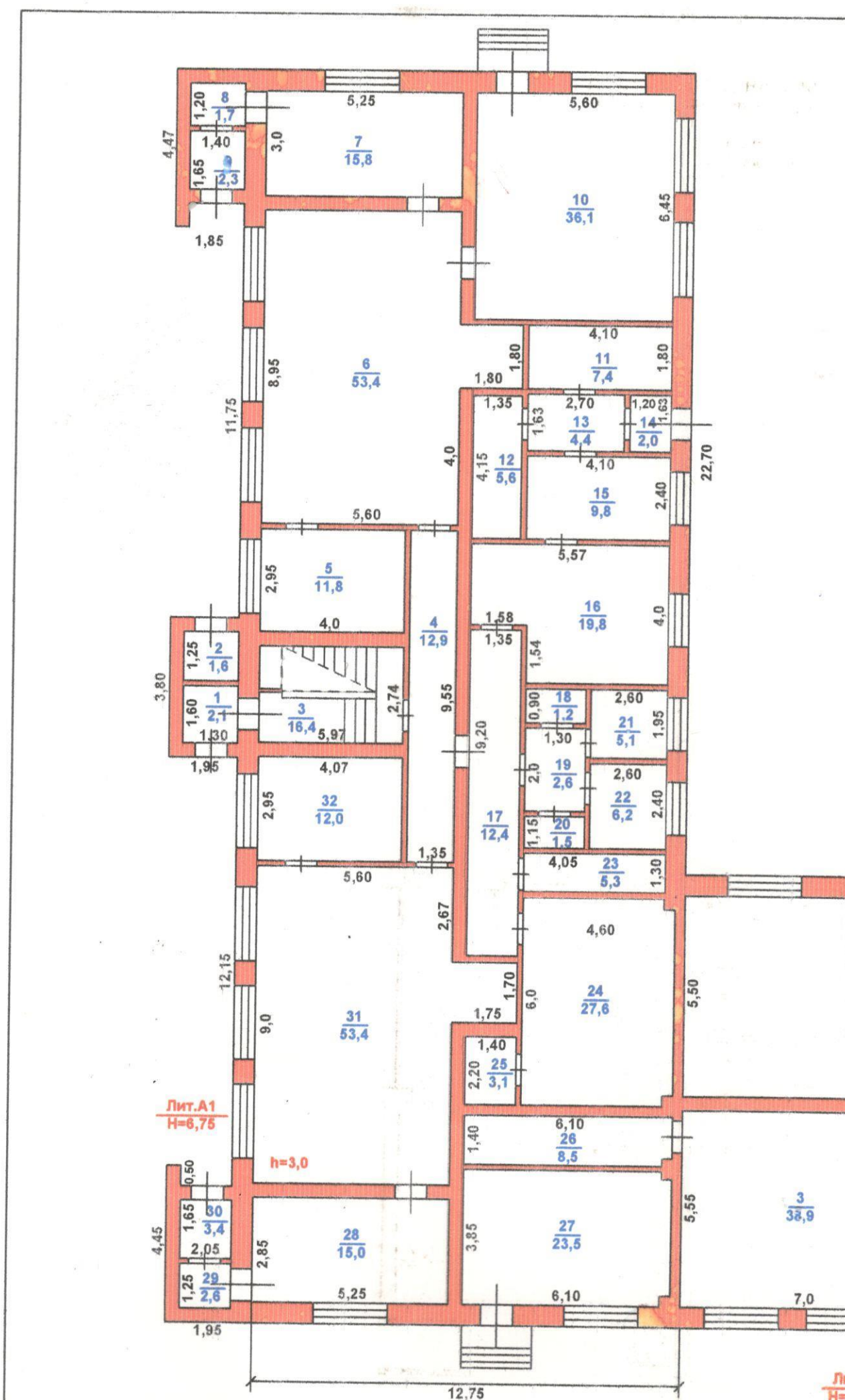
Лит.А1
H=6,75
h=3,0
8 1,7
7 15,8
10 36,1
6 53,4
11 7,4
13 4,4
14 2,0
12 5,6
15 9,8
5 11,8
16 19,8
4 12,9
2 1,6
1 2,1
3 16,4
18 1,2
21 5,1
19 2,6
22 6,2
32 12,0
17 12,4
20 1,5
23 5,3
24 27,6
31 53,4
25 3,1
26 8,5
30 3,4
28 15,0
27 23,5
3 38,9
29 2,6
12,75

ПОЭТАЖНЫЙ ПЛАН ДЕТСКОГО САДА

Ковылкинский район, пос.Примокшанский,
улица Песчаная, дом № 7
1-ый этаж
(МАСШТАБ 1:143)

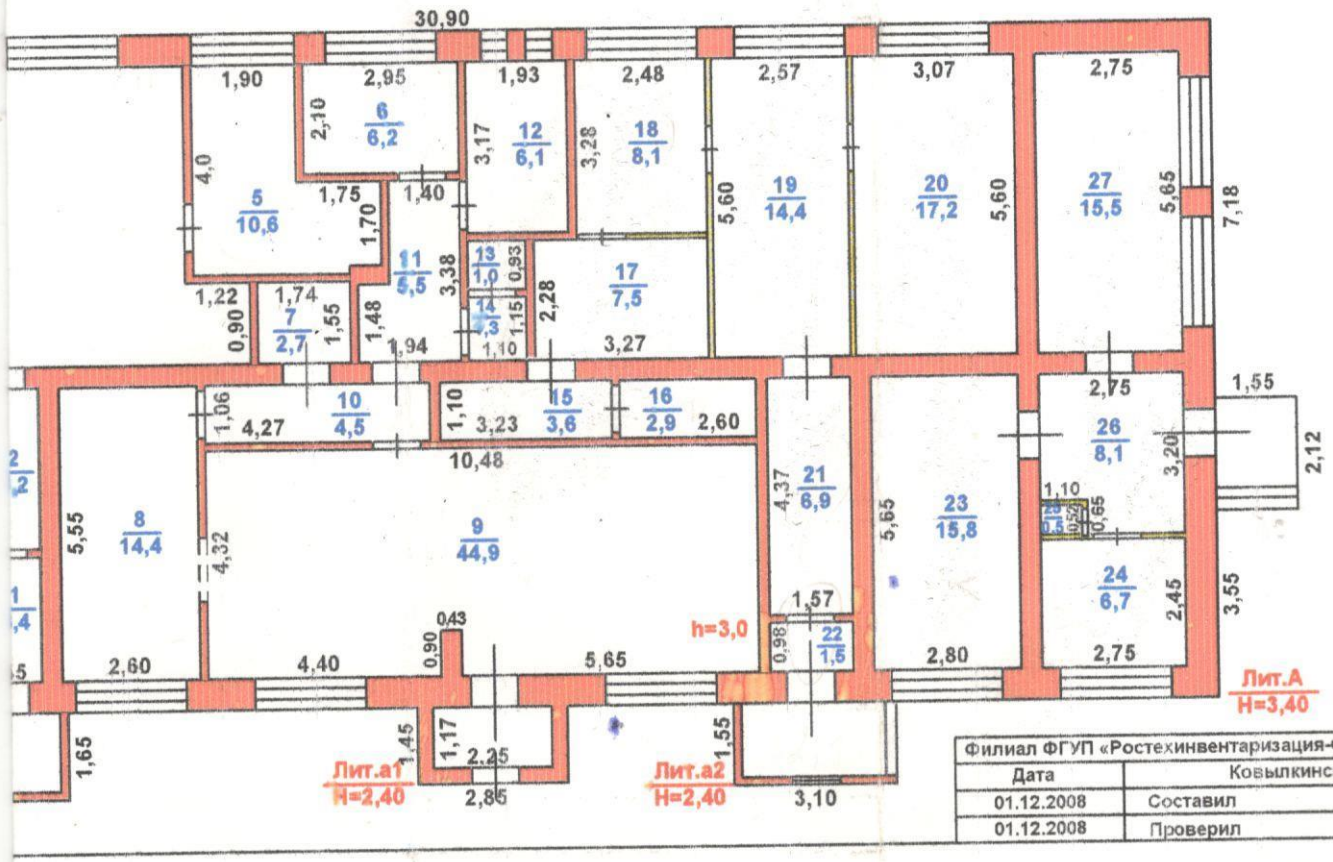

Филиал ФГУП «Ростехинвентаризация-Ф	
Дата	Ковылкинско
01.12.2008	Составил
01.12.2008	Проверил

Форма
на нежилые и жилые строения, имею
встроенные нежилые помещ

ЭКСПЛИКАЦИЯ

К ПОЭТАЖНОМУ ПЛАНУ СТРОЕНИЯ

Здание детского сада

пос. Примокшанский Песчаная

Литера по плану:	Этаж:	Номер помещения	Номер по плану строения	Наименование частей помещения	Формула подсчета частей помещения по внутреннему обмеру:	Площадь по внтреннему обмеру, в т.ч. предназначенная под помещения: основная:	Площадь по внтреннему обмеру, в т.ч. предназначенная под помещения: вспомогательная:	Высота помещений по вну-трен. обмеру:		Итоговые суммы:	Категор помещен
А	I		1	Тамбур	2,35*1,45			3,4	3,0	3,4	
			2	Коридор	2,9*1,45			4,2	3,0	4,2	
			3	Комната	7,0*5,55	38,9			3,0	38,9	
			4	Комната	(11,4*5,5)+(1,22*0,9)	63,8			3,0	63,8	
			5	Комната	(4,0*1,9)+(1,75*1,7)	10,6			3,0	10,6	
			6	Аккумуляторная	2,95*2,1	6,2			3,0	6,2	
			7	Помещение	1,74*1,55	2,7			3,0	2,7	
			8	Помещение	5,55*2,6	14,4			3,0	14,4	
			9	Комната	(10,48*4,32)-(0,9*0,43)	44,9			3,0	44,9	
			10	Коридор	4,27*1,06			4,5	3,0	4,5	
			11	Коридор	(1,94*1,48)+(1,9*1,4)			5,5	3,0	5,5	
			12	Помещение	3,17*1,93	6,1			3,0	6,1	
			13	Туалет	1,1*0,93			1	3,0	1	
			14	Туалет	1,15*1,1			1,3	3,0	1,3	
			15	Помещение	3,23*1,1	3,6			3,0	3,6	
			16	Помещение	2,6*1,1	2,9			3,0	2,9	
			17	Помещение	3,27*2,28	7,5			3,0	7,5	
			18	Комната	3,28*2,48	8,1			3,0	8,1	
			19	Комната	5,6*2,57	14,4			3,0	14,4	
			20	Комната	5,6*3,07	17,2			3,0	17,2	
			21	Коридор	4,37*1,57			6,9	3,0	6,9	
			22	Тамбур	1,57*0,98			1,5	3,0	1,5	
			23	Комната	5,65*2,8	15,8			3,0	15,8	
			24	Кухня	2,75*2,45	6,7			3,0	6,7	
			25	Туалет	0,9*0,52			0,5	3,0	0,5	
			26	Коридор	(3,2*2,75)-(1,1*0,65)			8,1	3,0	8,1	
			27	Комната	5,65*2,75	15,5			3,0	15,5	
Итого по литере А						**279,3**	**36,9**			**316,2**	
А1	I		1	Тамбур	1,6*1,3			2,1	3,0	2,1	
			2	Тамбур	1,3*1,25			1,6	3,0	1,6	
			3	Лестничная клетка	5,97*2,74			16,4	3,0	16,4	
			4	Коридор	9,55*1,35			12,9	3,0	12,9	
			5	Туалет	4,0*2,95			11,8	3,0	11,8	
			6	Игровая комната	(8,95*5,6)+(1,8*1,8)	53,4			3,0	53,4	
			7	Раздевалка	5,25*3,0	15,8			3,0	15,8	
			8	Тамбур	1,4*1,2			1,7	3,0	1,7	
			9	Тамбур	1,65*1,4			2,3	3,0	2,3	
			10	Спальная комната	6,45*5,6	36,1			3,0	36,1	
			11	Склад	4,1*1,8	7,4			3,0	7,4	
			12	Помещение	4,15*1,35	5,6			3,0	5,6	
			13	Помещение	2,7*1,63	4,4			3,0	4,4	
			14	Тамбур	1,63*1,2			2	3,0	2	
			15	Кухня	4,1*2,4	9,8			3,0	9,8	
			16	Кухня	(5,57*4,0)-(1,58*1,54)	19,8			3,0	19,8	
			17	Коридор	9,2*1,35			12,4	3,0	12,4	
			18	Подсобное	1,3*0,9			1,2	3,0	1,2	

Литера по плану:	Этаж:	Номер помещения	Номер по плану строения	Наименование частей помещения	Формула подсчета частей помещения по внутреннему обмеру:	Площадь по внтреннему обмеру, в т.ч. предназначенная под помещения:		Высота помещений по вну-трен. обмеру:	Итоговые суммы:	Кате поме
						основная:	вспомогательная:			
А1	I		19	Коридор	2,0*1,3		2,6	3,0	2,6	
			20	Подсобное	1,3*1,15		1,5	3,0	1,5	
			21	Кабинет	2,6*1,95	5,1		3,0	5,1	
			22	Кабинет	2,6*2,4	6,2		3,0	6,2	
			23	Помещение	4,05*1,3	5,3		3,0	5,3	
			24	Прачечная	6,0*4,6	27,6		3,0	27,6	
			25	Склад	2,2*1,4	3,1		3,0	3,1	
			26	Коридор	6,1*1,4		8,5	3,0	8,5	
			27	Комната	6,1*3,85	23,5		3,0	23,5	
			28	Раздевалка	5,25*2,85	15		3,0	15	
			29	Тамбур	2,05*1,25		2,6	3,0	2,6	
			30	Тамбур	2,05*1,65		3,4	3,0	3,4	
			31	Игровая комната	(9,0*5,6)+(1,75*1,7)	53,4		3,0	53,4	
			32	Помещение	4,07*2,95	12		3,0	12	
Итого по литере А1						**303,5**	**83**		**386,5**	
Итого по этажу I						**582,8**	**119,9**		**702,7**	
А1	II		1	Лестничная клетка	7,55*2,74		20,7	2,95	20,7	
			2	Коридор	8,35*1,45		12,1	2,95	12,1	
			3	Туалет	1,9*1,35		2,6	2,95	2,6	
			4	Туалет	1,95*1,35		2,6	2,95	2,6	
			5	Туалет	3,5*2,85		10	2,95	10	
			6	Игровая комната	(8,85*5,65)+(1,73*1,45)	52,5		2,95	52,5	
			7	Спальная комната	9,2*5,5	50,6		2,95	50,6	
			8	Раздевалка	(5,5*3,7)-(1,65*1,45)	18		2,95	18	
			9	Подсобное	2,65*1,45		3,8	2,95	3,8	
			10	Коридор	2,3*1,45		3,3	2,95	3,3	
			11	Туалет	1,45*1,0		1,5	2,95	1,5	
			12	Туалет	1,45*1,15		1,7	2,95	1,7	
			13	Туалет	1,45*0,9		1,3	2,95	1,3	
			14	Кабинет	3,6*2,23	8		2,95	8	
			15	Кабинет	4,5*2,4	10,8		2,95	10,8	
			16	Раздевалка	(5,5*3,65)-(1,65*1,35)	17,8		2,95	17,8	
			17	Спальная комната	9,1*5,55	50,5		2,95	50,5	
			18	Игровая комната	(9,0*5,67)+(1,63*1,5)	53,5		2,95	53,5	
			19	Туалет	3,7*3,0		11,1	2,95	11,1	
			20	Туалет	1,85*1,45		2,7	2,95	2,7	
			21	Туалет	1,85*1,45		2,7	2,95	2,7	
Итого по литере А1						**261,7**	**76,1**		**337,8**	
Итого по этажу II						**261,7**	**76,1**		**337,8**	
Всего						**844,5**	**196,0**		**1 040,5**	

VI.Техническое описание конструктивных элементов здания и определение износа

Литера А Год постройки **1968 г.** капит. ремонта Число этаж

Группа капитальности I Вид отделки **простая**

№ п/п	Наименование конструктивных элементов	Описание конструктивных элементов (материал, конструкция, отделка и прочее)	Техническое состояние (осадки, трещины, гниль и т.п.)	Удельный вес по таблице	Поправки к уд.весу в %	Удельн.вес с поправками	Износ в %	Процент износа к строению	Те из эле-
1	2	3	4	5	6	7	8	9	10
1	Фундамент	Железобетонные блоки	Трещины в цокольной части здания	4	1	4	50	2	
2	Стены	Кирпичные	Трещины,выветривание швов,выколы кирпичей	22	1	22	45	9,9	
3	Перегородки	Кирпичные	Трещины	5	1	5	45	2,25	
4	Перекрытие	Деревянное отепленное	Глубокие трещины	12	1	12	45	5,4	
5	Крыша	Этернитовая по деревянным стропилам	Ослабление крепления отдельных листов,следы сырости	7	1	7	50	3,5	
6	Лестницы, входы			4	1	4	45	1,8	
7	Окна и двери	Окна-деревянные двойные створчатые; двери-деревянные простые,филенчатые,мителлические	Трещины в переплетах,полотнах	10	1	10	40	4	
8	Полы	Дощатые по лагам,керамическая плитка,линолеум	Трещины,стертость	12	1	12	45	5,4	
9	Отделка внутренняя	Штукатурка, побелка, окраска, керамическая плитка,обои	Повреждения,загрязнения отделочного слоя	8	1	8	40	3,2	
10	Прочие работы	Отмостка		5	1	5	55	2,75	
11	Инженерное оборудование	Центральное отопление,вентиляция,газоснабжение,водопровод,канализация		5	1	5	40	2	
12	Электротехнические устройства	Электроосвещение,телефон		6	1	6	40	2,4	
	ИТОГО			**100,0**		**100,0**		**44,6**	

% износа, приведенный к 100 : процент износа, (гр.9)х100 / удельный вес (гр.7) = **45**

инвентарный

Литера А1 Год постройки 1986 г. капит. ремонта Число этажей

Группа капитальности I Вид отделки простая

№ п/п	Наименование конструктивных элементов	Описание конструктивных элементов (материал, конструкция, отделка и прочее)	Техническое состояние (осадки, трещины, гниль и т.п.)	Удельный вес по таблице	Поправки к уд.весу в %	Удельн.вес с поправками	Износ в %	Процент износа к строению	Теку изме изно эле- мента
1	2	3	4	5	6	7	8	9	10
1	Фундамент	Железобетонные блоки	Мелкие повреждения цокольной части	9	1	9	20	1,8	
2	Стены	Кирпичные	Мелкие единичные трещины,выветривание швов,выколы кирпичей	18	1	18	20	3,6	
3	Перегородки	Кирпичные	Мелкие повреждения и трещины.	3	1	3	20	0,6	
4	Перекрытие	Железобетонные плиты	Мелкие трещины	10	1	10	20	2	
5	Крыша	Совмещенная,рулонная,залита битумом	Повреждения верхнего слоя	4	1	4	40	1,6	
6	Лестницы, входы			9	1	9	30	2,7	
7	Окна и двери	Окна-деревянные двойные створчатые; двери-деревянные простые	Стертость в притворах,трещины в переплетах,полотнах	10	1	10	35	3,5	
8	Полы	Дощатые по лагам,керамическая плитка,линолеум	Трещины,стертость	8	1	8	40	3,2	
9	Отделка внутренняя	Штукатурка, побелка, окраска, керамическая плитка,обои	Повреждения,загрязнения отделочного слоя	8	1	8	30	2,4	
10	Прочие работы	Отмостка		11,7	1	11,7	50	5,85	
11	Инженерное оборудование	Центральное отопление,водопровод,канализация,газоснабжение,вентиляция		5,6	1	5,6	30	1,68	
12	Электротехнические устройства	Электроосвещение,телефон		3,7	1	3,7	30	1,11	
	ИТОГО			**100,0**		**100,0**		**30,0**	

% износа, приведенный к 100 : $\frac{\text{процент износа, (гр.9)x100}}{\text{удельный вес (гр.7)}} = 30$

инвентарный

VII.Техническое описание служебных построек

Литера а Этажность I Износ, % 40

№ п/п	Наименование конструктивных элементов	Описание конструктивных элементов (материал, конструкция, отделка и прочее)	Удельный вес по таблице	Поправки к уд.весу в %	Удельн.вес с поправками
1	Фундамент	Бутовый ленточный	11	1	11
2	Стены и перегородки	Кирпичные	26	1	26
3	Перекрытия	Деревянные	4	1	4
4	Крыша	Шифер	13	1	13
5	Полы	Дощатые	7	1	7
6	Проемы		14	0	0
7	Отделочные работы		18	0	0
8	Внутреннее освещение	Есть	4	1	4
9	Прочие работы	Отмостка,крыльцо	3	1	3
	ИТОГО		100,0		

инвентарный

Литера а1 **Этажность** I **Износ, %** 0

№ п/п	Наименование конструктивных элементов	Описание конструктивных элементов (материал, конструкция, отделка и прочее)	Удельный вес по таблице	Поправки к уд.весу в %	Удельн.вес с поправками
1	Фундамент	Бутовый ленточный	11	1	11
2	Стены и перегородки	Кирпичные	26	1	26
3	Перекрытия	Деревянные	4	1	4
4	Крыша	Шифер	13	1	13
5	Полы	Дощатые	7	1	7
6	Проемы	Двери металлические	14	1	14
7	Отделочные работы	Штукатурка, побелка	18	1	18
8	Внутреннее освещение	Есть	4	1	4
9	Прочие работы	Отмостка	3	1	3
	ИТОГО		100,0		

инвентарный

Литера **а2** **Этажность** **1** **Износ, %** **40**

№ п/п	Наименование конструктивных элементов	Описание конструктивных элементов (материал, конструкция, отделка и прочее)	Удельный вес по таблице	Поправки к уд.весу в %	Удельн.вес с поправками
1	Фундамент	Бутовый ленточный	11	1	11
2	Стены и перегородки	Кирпичные	26	1	26
3	Перекрытия	Деревянные	4	1	4
4	Крыша	Шифер	13	1	13
5	Полы	Дощатые	7	1	7
6	Проемы		14	0	0
7	Отделочные работы		18	0	0
8	Внутреннее освещение	Есть	4	1	4
9	Прочие работы	Отмостка	3	1	3
	ИТОГО		100,0		

инвентарный N

IX.Исчисление восстановительной и действительной стоимости здания и его частей

Литер	Наименование строений и сооружений	№ табл.	Измерит.	Стоим. измерит. по таблице	Ценност. коэфф.	Стоим. после прим. ценност. коэфф.	Стоим. измерит. с поправк.	Количество (объем, площадь).	Восстановительная стоим. в ценах 1969 г.	% износа	Действительная стоим. в ценах. 1969 г.
А	Детский сад	4/47 а	куб.м	23,1	1	23,10	23,10	1310	30 261	45	16 644
А1	Детский сад	4/50 в	куб.м	19,1	1	19,10	19,10	3020	57 682	30	40 377
а	Пристройка	28/164 а	куб.м	13,1	0,68	8,91	8,91	12	107	40	64
а1	Пристройка	28/164 а	куб.м	13,1	1	13,10	13,10	10	131	0	131
а2	Пристройка	28/164 а	куб.м	13,1	0,68	8,91	8,91	12	107	40	64

инвентарный № 16579

X. Инвентаризационная стоимость (для целей налогообложения),(руб.)

	Восстановительная стоимость в ценах 1969 г.	Действительная стоимость в ценах 1969 г.
Основные строения	87 943,00р.	57 021,00р.
Холодный пристрой	345,00р.	259,00р.
ИТОГО:	88 288р.	57 280р.

	Балансовая стоимость	Остаточная стоимость
Детский сад		7 148 400,00р.
Пристройка		
Пристройка		
Пристройка		
Детский сад		
Итого:	0,00р.	7 148 400,00р.

01.12.2008 Исполнил: Минина Т.Н.

01.12.2008 Проверил: Шигаева Г.Н.

01.12.2008 авляющая отделен Шигаева Г.Н.

Постановка на технический учет

№ п/п	Наименование объекта	Документы, на основании которых объект будет поставлен на учет	Фамилия, имя, отчество лица, ответственного за постановку на учет	Подпись дата
1	Здание детского сада			

XII. Ведомость последующих обследований

	" " г.	" " г.	" " г.
Исполнил (Ф.И.О., должность)			
Проверил (Ф.И.О., должность)			
	М.П.	М.П.	М.П.

инвентарный № 16579

(Заполняют муниципальные ОУО по паспортам доступности)

РЕЕСТР ОБЪЕКТОВ СОЦИАЛЬНОЙ ИНФРАСТРУКТУРЫ И УСЛУГ В ПРИОРИТЕТНЫХ СФЕРАХ ЖИЗНЕДЕЯТЕЛЬНОСТИ

Часть 1

(Заполняется по данным руководителя организации, расположенной на объекте)

	1. Общие сведения						**2. Характеристика деятельности** (по обслуживанию населения)			
№№ п/п	Наименование объекта	Адрес объекта	№ паспорта доступности объекта	Название организации на ОСИ*	Форма собствен-ности	Вышестоящая организация	Сфера (вид) деятельности	Категории населения	Категории инвалидов	Испол-нитель ИПР (да, нет)
1	2	3	4	5	6	7	8	9	10	11
1	Муниципальное бюджетное дошкольное образовательное учреждение	431350, Республика Мордовия, Ковылкинский район, пос. Примокшанский, ул. Песчаная, д.7	б/н	МБДОУ «Примокшанский детский сад»	Государственная	Администрация Ковылкинского муниципального района	Образование	Дети	-	нет

* Вносятся все организации, присутствующие на объекте, в том числе арендующие помещения.

РЕЕСТР ОБЪЕКТОВ СОЦИАЛЬНОЙ ИНФРАСТРУКТУРЫ И УСЛУГ В ПРИОРИТЕТНЫХ СФЕРАХ ЖИЗНЕДЕЯТЕЛЬНОСТИ

Часть 2

(Заполняется по данным обследования и реализации управленческих решений)

	1. Общие сведения			**2. Состояние доступности объекта**			**3. Управленческое решение**			
№№ п/п	Вид и наименование объекта	Адрес объекта	№ паспорта доступности объекта	Вариант обустройства объекта	Состояние доступности для различных категорий инвалидов	Нуждаемость и очередность адаптации	Вид работ по адаптации	Дата исполнения	Результаты контроля	Дата внесения в карту доступ-ности
1	2	3	4	5	6	7	8	9	10	11
1.	Муниципальное бюджетное дошкольное образовательное учреждение	431350, Республика Мордовия, Ковылкинский район, пос. Примокшанский, ул. Песчаная, д.7	б/н		ВНД	Нуждается в адаптации	Индивидуальное решение с ТСР	2016-2019г.г. по мере финансирования		